

PSR Sicilia 2007-2013

Misura 112 – Pacchetto Giovani

“Insediamiento dei giovani agricoltori”



Premessa e Riferimenti Normativi

La Misura 112 opera esclusivamente in aggregazione ad altre misure che, nel loro insieme, costituiscono il

“Pacchetto giovani”

La Misura viene attuata sulla base del PSR Sicilia 2007/2013 in applicazione dei Regolamenti comunitari n. 1698/2005, 1974/2006, 1975/2006 e successive modifiche ed integrazioni



Obiettivi della Misura 112

Obiettivo: promuovere il ricambio generazionale nel settore agricolo, mediante l'insediamento per la prima volta di giovani, al fine di ringiovanire il tessuto imprenditoriale



Obiettivi del “Pacchetto giovani”

Il “Pacchetto giovani” punta al raggiungimento dei seguenti obiettivi:

- sviluppare una maggiore professionalità degli imprenditori
- favorire la costituzione di nuove imprese competitive
- dare all'impresa la possibilità di pianificare una pluralità di interventi tra loro complementari



Misure ad adesione obbligatoria

Il Pacchetto giovani prevede, oltre alla specifica Misura di sostegno all'insediamento, anche il ricorso obbligatorio ad almeno un'altra Misura del Programma

La scelta può ricadere indistintamente tra una o più delle seguenti misure:

- Misura 121: ammodernamento delle aziende agricole
- Misura 122: accrescimento del valore economico delle foreste
- Misura 221: primo imboschimento di terreni agricoli
- Misura 311: diversificazione in attività non agricole



Misure ad adesione volontaria

**È prevista, la possibilità di attivare nel Pacchetto,
le seguenti Misure a carattere volontario:**

- *Utilizzo dei servizi di consulenza in agricoltura e silvicoltura (114)*
- *Partecipazione degli agricoltori ai sistemi di qualità alimentare (132)*

Inoltre, il giovane potrà frequentare appositi corsi di formazione professionale ad indirizzo agricolo, previsti dalla Misura 111



Dotazione finanziaria

La dotazione finanziaria pubblica della Misura 112
per l'intero periodo di programmazione è pari a

90.000.000,00 €

La dotazione finanziaria del Bando è pari a

40.000.000,00 €



Beneficiari

I soggetti beneficiari della Misura 112 sono i giovani agricoltori, che si insediano per la prima volta, in forma singola o associata, (società di persone, di capitali e cooperative agricole di conduzione)

Beneficiari plurimi

A differenza della misura 4.07 del POR SICILIA 2000 – 2006
può essere concesso un
premio plurimo per un massimo di 3 premi
nel caso esclusivo di insediamento in società di persone o cooperative agricole di conduzione



Requisiti

L'insediamento deve avvenire dopo la presentazione della domanda di partecipazione al bando della Misura 112 – Pacchetto o in alternativa entro i sei mesi antecedenti la data di presentazione della stessa

Non viene considerato insediamento l'essersi associato ad un soggetto giuridico prima dei sei mesi antecedenti alla data di presentazione della domanda, a condizione che non vi sia stata partecipazione del soggetto alla gestione (scelte decisionali) del predetto soggetto giuridico



Beneficiari Plurimi

- a) I giovani devono dimostrare il possesso dei requisiti richiesti per l'insediamento
- b) Al momento della presentazione della domanda, l'azienda agricola deve avere, per singolo giovane, la redditività richiesta
- c) Le società di persone dovranno essere costituite esclusivamente dai giovani richiedenti il premio ed il capitale sociale deve essere ripartito in parti uguali tra gli stessi
- d) Nel caso di insediamento in società cooperative agricole di conduzione, dagli atti statutari della società dovrà risultare attribuita ai giovani una posizione di preminenza sugli altri soci, che consenta loro di gestire l'azienda agricola in piena libertà di azione e per un periodo pari a quello d'impegno
- e) Il potere di rappresentanza straordinaria ed ordinaria deve essere delegato ad uno solo dei giovani in qualità di legale rappresentante - amministratore unico



Requisiti di accesso e condizioni di ammissibilità

A) Possedere un'età compresa tra 18 e 40 anni non compiuti;

B) Possedere conoscenze e competenze professionali adeguate:

- *diploma di laurea, anche triennale, in scienze agrarie e forestali, nel caso di aziende zootecniche è pertinente anche il diploma di laurea in medicina veterinaria*
- *titolo di studio superiore nel settore agricolo (perito agrario, agrotecnico)*
- *attestato di frequenza con esito positivo a corsi professionali per capo azienda*
- *esperienza lavorativa in qualità di coadiuvante familiare o lavoratore agricolo per almeno 3 anni documentata con iscrizione all'INPS per periodo minimo di 51 giorni per anno*

Qualora il giovane agricoltore debba acquisire uno dei titoli sopra indicati, ad eccezione del quarto punto, l'Amministrazione può concedere un periodo di adeguamento di tre anni a decorrere dalla data della decisione individuale di concessione dell'aiuto



Requisiti di accesso e condizioni di ammissibilità

C) dimostrare che l'azienda possiede i requisiti minimi in materia di ambiente, igiene e benessere degli animali

Se, da esigenze documentate nel Piano aziendale, l'azienda necessita di un periodo di tempo per l'adeguamento e l'adattamento strutturale, al fine di raggiungere tali requisiti, l'Amministrazione può concedere un periodo di adeguamento di tre anni a decorrere dalla data dell'insediamento



Requisiti di accesso e condizioni di ammissibilità

*D) insediarsi per la prima volta in un'azienda agricola la cui redditività, per singolo giovane a cui viene concesso il premio, sia di almeno **5 UDE nelle isole minori** e di **8 UDE nelle altre zone**; e che attraverso la realizzazione del piano aziendale, raggiunga una redditività di almeno **10 UDE nelle zone C, D e nelle isole minori**; e di almeno **12 UDE nelle altre zone***



Requisiti di accesso e condizioni di ammissibilità

E) presentare un “Piano aziendale degli investimenti” sulla base dello schema pubblicato sul sito www.psr Sicilia.it, al fine di dimostrare:

- 1) La sostenibilità finanziaria degli interventi*
- 2) Il miglioramento del rendimento globale dell'azienda*
- 3) Gli aspetti legati al rispetto dell'ambiente e del paesaggio in conformità alla scheda di Misura del PSR 2007/2013*
- 4) L'eventuale necessità di adeguare l'azienda ai requisiti ambientali e per il benessere degli animali*



Ulteriori condizioni di ammissibilità e validità per il “Pacchetto giovani”

L'importo complessivo degli investimenti che ogni giovane dovrà realizzare nell'azienda dove si è insediato non dovrà essere inferiore al doppio del premio concesso

Il premio concesso per il primo insediamento è pari a 40.000,00 € o multipli (premi plurimi), di conseguenza, l'investimento minimo dovrà essere di almeno 80.000,00 € o multipli (premi plurimi)

Entro il terzo anno dalla decisione individuale l'Amministrazione avvierà le azioni necessarie alla verifica dello stato di attuazione del piano aziendale e dell'eventuale fabbisogno di revisione dello stesso



Ulteriori condizioni di ammissibilità e validità per il “Pacchetto giovani”

L’attivazione del “Pacchetto giovani” prevede:

- A) In caso di istruttoria positiva della domanda di adesione alla misura 112, sarà garantito il finanziamento per tutte le Misure ritenute ammissibili all’interno del Pacchetto, fino alla completa utilizzazione dei fondi disponibili destinati al Pacchetto stesso



Ulteriori condizioni di ammissibilità e validità per il “Pacchetto giovani”

B) Qualora la domanda di aiuto relativa al Pacchetto giovani, risulti ricevibile ed ammissibile, mentre l'istruttoria tecnica della Misura 112 risulti negativa, l'insieme delle operazioni attivate con il Pacchetto sono ritenute non ammissibili a finanziamento

Tuttavia le operazioni concernenti le singole Misure, possono essere reiterate a valere sulla prima sottofase utile delle stesse Misure conservando, se istruite con esito positivo e ammesse a finanziamento, l'eleggibilità della spesa alla data della presentazione della prima domanda di aiuto



Ulteriori condizioni di ammissibilità e validità per il “Pacchetto giovani”

C) La mancanza dei requisiti per l'ammissibilità di tutte le operazioni relative agli investimenti previsti in una o più Misure obbligatorie, comporta la non ammissibilità dell'intera domanda Pacchetto

Nel caso in cui almeno una Misura obbligatoria viene dichiarata ammissibile e la validità del piano aziendale non venga inficiata dalla non ammissibilità, di una o più Misure a partecipazione obbligatoria, la domanda si ritiene ammissibile



Ulteriori condizioni di ammissibilità e validità per il “Pacchetto giovani”

D) In deroga alle *“Disposizioni attuative e procedurali” – Misure a investimento – Parte Generale - PSR Sicilia 2007/2013*, il progetto inerente gli investimenti previsti nel piano di miglioramento alla data di presentazione della domanda di aiuto dovrà essere soltanto **esecutivo**, mentre **la cantierabilità degli interventi dovrà essere dimostrata entro 12 mesi successivi** dalla data dell'atto di concessione dell'aiuto



Ulteriori condizioni di ammissibilità e validità per il “Pacchetto giovani”

E) Nel caso di parziale realizzazione degli interventi ammessi a finanziamento, devono essere garantiti:

- 1) La realizzazione di un investimento minimo pari ad 80.000,00 euro o multipli di 80.000,00 euro nel caso di concessione di premi plurimi, a condizione che la validità del piano aziendale non venga inficiata**
- 2) Il mantenimento del punteggio assegnato e convalidato dagli IPA**



Obiettivi delle Misure del Pacchetto

Ammodernamento delle aziende agricole (121)

La misura ha lo scopo di sostenere la ristrutturazione e l'ammodernamento del sistema produttivo agricolo e agro-industriale per migliorare il rendimento globale, incentivare l'adozione delle innovazioni, anche attraverso investimenti per la logistica e l'utilizzo delle ICT, migliorare la qualità dei prodotti, l'aggregazione delle imprese più deboli, favorire il riposizionamento delle imprese sui mercati



Obiettivi delle Misure del Pacchetto

Accrescimento del valore economico delle foreste (122)

Questa Misura punta a consolidare ed incrementare la redditività del settore forestale attraverso interventi strutturali ed infrastrutturali, al fine di favorire efficaci metodi gestionali, incentivare l'associazionismo tra le imprese e i proprietari forestali, utilizzare nuovi processi e tecnologie

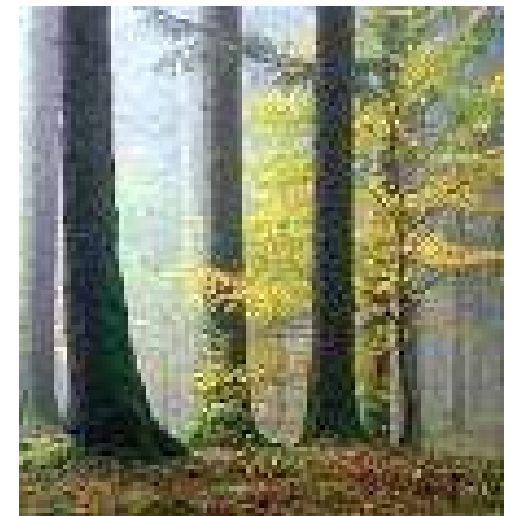

Obiettivi delle Misure del Pacchetto

Primo imboschimento di terreni agricoli (221)

La Misura ha lo scopo di convertire le superfici agricole con impianti di specie forestali autoctone

Viene articolata in due azioni:

- Imboschimenti permanenti con specie autoctone anche arboree tipiche dell'ecosistema locale
- Arboricoltura da legno con latifoglie e/o conifere



Obiettivi delle Misure del Pacchetto

Diversificazione in attività non agricole (311)

Questa Misura mira a consolidare l'occupazione nelle aree rurali e creare nuovi posti di lavoro attraverso forme di diversificazione delle attività aziendali, sostenendo lo sviluppo di attività non agricole ad integrazione del reddito della famiglia dell'imprenditore agricolo



La Misura si articola in tre Azioni:

Azione A – Agriturismo.

Azione B – Produzione di energia da fonti rinnovabili

Azione C – Altre forme di diversificazione



Localizzazione

Possono essere ammessi alla Misura 112 – Pacchetto giovani, interventi nelle aziende agricole ubicate nell'intero territorio regionale



Fanno eccezione gli investimenti relativi alla
Misura 311 Azioni “A”, “B”, “C”,
per i quali si rimanda alle limitazioni territoriali riportate
nelle disposizioni attuative della medesima Misura



Criteri di selezione del Pacchetto

Per l'auto-attribuzione dei punteggi va fatto riferimento alle tabelle relative ai criteri di selezione del Pacchetto riguardanti:

- caratteristiche del soggetto proponente
- qualità e coerenza del Piano Aziendale
- qualità e coerenza del Progetto
- priorità settoriali afferenti alla Misura 121



Tipologia di aiuto, modalità di finanziamento

Gli aiuti saranno erogati sotto forma di contributi in conto capitale o in conto interessi, o in forma combinata

L'importo dell'aiuto per il Primo Insediamento dei giovani è pari a 40.000,00 euro e sarà erogato in un'unica soluzione previa presentazione di idonea garanzia fidejussoria



Massimali di spesa

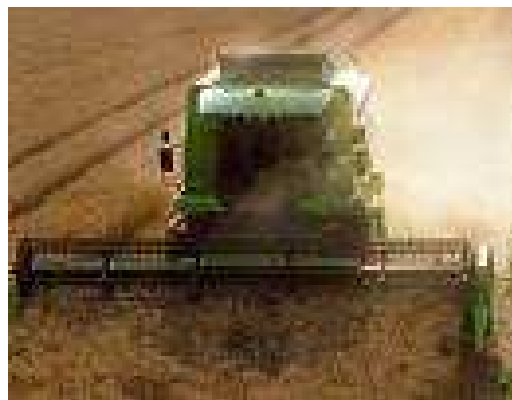

L'importo massimo degli investimenti ammessi a finanziamento per ciascuna impresa agricola nell'ambito del Pacchetto non potrà eccedere i **500.000 euro**



Impegni ed obblighi del beneficiario

Per quanto attiene la Misura 112 – Pacchetto giovani, il beneficiario, deve mantenere i seguenti impegni:

- Proseguire l'attività agricola per almeno 5 anni; in ogni caso è necessario rispettare i termini e le disposizioni della/e Misure attivate nel Pacchetto
- Mantenere la redditività
- Mantenere i requisiti minimi in materia di ambiente, igiene e benessere degli animali nonché i requisiti minimi di nuova introduzione previsti dalle norme comunitarie vigenti



Impegni ed obblighi del beneficiario

- Tenere la contabilità aziendale, almeno di tipo semplificato, per tutta la durata dell'impegno
- Nel caso di insediamento di più giovani nell'ambito di società di persone, è necessario mantenere la ripartizione del capitale sociale in parti uguali tra i giovani per almeno cinque anni dalla data della decisione individuale di concessione dell'aiuto



Fascicolo aziendale

Il soggetto richiedente, al momento della presentazione della domanda di aiuto, deve costituire il fascicolo aziendale riportante solamente i
dati anagrafici

Nel caso di insediamenti plurimi in soggetti giuridici non ancora costituiti, il fascicolo aziendale sarà intestato al giovane che è stato delegato alla presentazione della domanda per la Misura 112 – Pacchetto.

La domanda dovrà riportare i dati anagrafici degli altri giovani.

Se l'insediamento avviene nell'ambito di un soggetto giuridico già esistente il fascicolo dovrà riportare i dati del giovane che ne entrerà a far parte



Fascicolo aziendale

Ad insediamento avvenuto, il fascicolo con i soli dati anagrafici dovrà riportare anche i dati relativi all'azienda oggetto di insediamento nonché i riferimenti relativi ai contratti di affitto o di comodato

Il contratto di affitto o di comodato, obbligatoriamente deve avere una durata di almeno 8 anni a decorrere dalla data di insediamento, fatta eccezione per gli interventi a valere sulla misura 311 azione A e C, il cui periodo minimo di valenza deve essere di almeno 17 anni a decorrere dalla data di insediamento



Domanda di aiuto e documentazione

Per l'adesione al regime di sostegno dovrà essere presentata apposita istanza on-line attraverso il portale SIAN



Domanda di aiuto e documentazione

L'istanza on-line potrà essere presentata dal

3 Maggio al 30 Settembre 2010

Tutto il Pacchetto è attivato tramite
bando di selezione



Domanda di aiuto e documentazione

Alle domande, sottoscritte con firma autenticata ai sensi del D.P.R. n. 445/2000 dai soggetti richiedenti, dovrà essere allegata la documentazione specifica in **duplice copia**

Le domande consegnate a mano o tramite corriere, potranno essere accettate fino alle ore 13.00 del decimo giorno successivo all'inoltro telematico

Nel caso di domande presentate tramite il servizio Poste Italiane con raccomandata, per il rispetto dei termini di presentazione fa fede il timbro postale di spedizione



Documentazione da presentarsi in allegato alla domanda di aiuto cartacea

La documentazione, ove pertinente, nei casi previsti dal D.P.R. n. 445/2000, potrà essere sostituita da autocertificazione contenente tutti gli elementi della documentazione stessa

Per ulteriori informazioni riguardanti la documentazione da allegare alla domanda di aiuto, maggiori chiarimenti si potranno avere consultando le “Disposizioni Attuative” della Misure 112 - Pacchetto Giovani. Inoltre, per quanto riguarda la documentazione specifica delle Misure a partecipazione obbligatoria e volontaria, si fa riferimento alle “Disposizioni attuative” delle singole Misure



Documentazione da presentare prima della emanazione della decisione individuale di concessione del sostegno

Successivamente all'approvazione della graduatoria generale, gli IPA richiederanno alle ditte ammesse la documentazione da integrare, che dovrà essere trasmessa **entro 30 giorni**, pena l'esclusione

In particolare:

- scheda di validazione del fascicolo aziendale;
- certificazione INPS attestante il regolare versamento dei contributi previdenziali (DURC);
- nel caso di finanziamento della misura 114, Protocollo di intesa

Inoltre, a secondo della tipologia di insediamento, dovrà essere allegata la documentazione aggiuntiva o sostitutiva riportata sulle "Disposizioni Attuative" della Misure 112 - Pacchetto Giovani



Documentazione inerente certificazioni, autorizzazioni, da presentare entro 12 mesi dalla decisione individuale

Visto che in deroga alle *“Disposizioni attuative e procedurali” – Misure a investimento – Parte Generale - PSR Sicilia 2007/2013*, il progetto inerente gli investimenti previsti nel piano di miglioramento alla data di presentazione della domanda di aiuto dovrà essere solamente **esecutivo**, la pertinente documentazione che dimostra **la cantierabilità degli interventi** elencata nella specifica voce delle altre Misure attivate con il Pacchetto, **dovrà essere presentata entro i 12 mesi successivi** dalla data dell'atto di concessione dell'aiuto



Procedimento amministrativo

Disposizioni in deroga a quanto previsto dalle “Disposizioni attuative e procedurali”

Per la verifica della ricevibilità, dell'ammissibilità della documentazione inerente l'insediamento ed il raggiungimento dei requisiti non posseduti al momento della presentazione della domanda, ciascuno Ispettorato Provinciale dell'Agricoltura procederà alla nomina di una Commissione



Procedimento amministrativo

Disposizioni in deroga a quanto previsto dalle “Disposizioni attuative e procedurali”

Per l'assegnazione e convalida del punteggio, la verifica della realizzazione del progetto, l'esame della documentazione inerente le autorizzazioni, le concessioni, ecc., dell'iniziativa progettuale proposta, ogni singolo Ispettorato Provinciale dell'Agricoltura procederà alla nomina di un Comitato di Progetto

Il Comitato di Progetto avrà specifica competenza per l'istruttoria delle pratiche afferenti le Misure del Pacchetto a partecipazione obbligatoria (112, 121, 122, 221, 311 az. A, 311 az. B e 311 az. C), nonché di quelle a partecipazione volontaria (114 e 132)



Ricevibilità ed ammissibilità

La commissione procederà alla verifica della ricevibilità della domanda ed in caso positivo all'ammissibilità (verifica documentale) della stessa. Le pratiche che superano anche questa verifica passeranno al Comitato di Progetto per i successivi adempimenti



Le attività relative all'istruttoria tecnico-amministrativa saranno eseguite secondo quanto indicato nelle "Disposizioni attuative e procedurali – Misure ad investimento Parte generale - PSR Sicilia 2007/2013"



Decisione individuale - Decreto di concessione

**Il Decreto di concessione deve avvenire, al massimo,
entro 18 mesi dal momento dell'insediamento**

In tale decreto dovrà essere anche riportato che il **mancato rispetto** dei prescritti impegni assunti dal giovane relativamente alla Misura 112 comporterà la **revoca e la restituzione degli aiuti già erogati** a valere sia sulla stessa Misura sia sulle altre Misure

Per quanto riguarda le altre Misure del Pacchetto, nel decreto dovranno essere riportate le medesime indicazioni inerenti le sanzioni da applicare di cui ai decreti di concessione afferenti le singole Misure



Domanda di pagamento

Le domande di pagamento saranno presentate seguendo le stesse procedure indicate per le domande di aiuto



Ciascuna domanda di pagamento debitamente firmata, rilasciata informaticamente al SIAN, deve essere presentata in duplice copia, completa degli allegati, all' IPA di competenza, indicando se l'erogazione del premio deve essere erogata in conto capitale, in conto interessi o in forma mista



Anticipi

**Per quanto riguarda gli anticipi afferenti le altre
Misure del Pacchetto si rimanda alle
“*Disposizioni attuative e procedurali*”
misure ad investimento
Parte generale - PSR Sicilia 2007/2013”**

L'anticipo, comunque, sarà erogato solo dopo la verifica della
cantierabilità degli interventi previsti nel piano aziendale



Controlli e sanzioni

L'Amministrazione procederà, una volta realizzate le opere, ai controlli previsti dall'art. 30 del Reg. CE 1975/2006 (**Controlli ex post**)

In applicazione degli articoli 22, 23, 24 e 25 del Reg. CE 1975/2006, in caso di mancato rispetto degli impegni, si procederà alla riduzione, relativamente ai finanziamenti afferenti le Misure a partecipazione obbligatoria di cui al Pacchetto, proporzionalmente alla irregolarità commessa o alla esclusione degli stessi. Le riduzioni saranno effettuate secondo la classificazione dell'inadempienza constatata in conformità a quanto indicato nel DM n. 30125 del 22/12/2009 recante "Disciplina del regime di Condizionalità ai sensi del Regolamento (CE) n. 73/2009 e delle riduzioni ed esclusioni per inadempienze dei beneficiari dei pagamenti diretti e dei Programmi di Sviluppo Rurale " pubblicato sulla GURI n. 303 del 31 dicembre 2009



Controlli e sanzioni

Per il mancato rispetto degli impegni previsti per la Misura 112, si procederà alla revoca dell'atto amministrativo di concessione degli aiuti afferenti la stessa Misura, quelle a partecipazione obbligatoria, nonché, eventualmente quelle a partecipazione volontaria ed il contestuale avvio delle procedure per la restituzione delle somme già erogate

Per l'applicazione delle sanzioni, relative alle infrazioni commesse per il mancato rispetto degli impegni assunti dal beneficiario, nelle more dell'adozione di apposito provvedimento che disciplina la griglia da applicare alle Misure, Sottomisure e Azioni dell'Asse 1, si applicano le norme comunitarie e nazionali nonché le disposizioni contenute nel DDG n. 2763 del 16/12/2008 pubblicato sulla GURS n. 13 del 27/03/2009 e successive modifiche ed integrazioni



Sono consultabili su www.psr Sicilia.it i seguenti documenti:

- *Bando*
- *Disposizioni attuative Parte specifica
Misura 112 -Pacchetto Giovani*
- *Disposizioni attuative e procedurali misure a investimento - “Parte generale”*

